Stand 02.05.2024

Am Kliff 6, Goting

für 4 Personen - ca. 55m²

Goting, Kliff 6

Die Unterkunft befindet sich im EG.

Der urig und gemütlich eingerichtete Holzbungalow befindet sich im Ortsteil Goting der Gemeinde Nieblum auf der grünen Nordseeinsel Föhr in der Feriensiedlung Am Kliff auf einem ca. 377 m2 großen, nach Süden ausgerichteten Grundstück. Es ist nur 150 m vom Strand entfernt, absolut ruhig gelegen mit Blick über Wiesen und Felder, teilweise Blick zu den Halligen. Die gesamte Wohnfläche beträgt ca. 55 m². Raumaufteilung des Ferienhauses: 1 Wohn/Esszimmer 1 Einbauküche Ceranfeld mit 4 Kochstellen, Mikrowelle / Backofen, Kühlschrank, Spülmaschine, Toaster, Kaffeemaschine, Teekocher, Wasserkocher, reichlich Geschirr, Satelliten Farb-TV, Stereoreceiver 3 Schlafzimmer (Elternschlafzimmer mit Doppelbett / Kinderschlafzimmer mit Etagenbett und ein Einzelzimmer). Babybett / Babyhochstuhl kann kostenfrei bereitgestellt werden 1 Duschbad mit Handwaschbecken separates WC Waschmaschine Das Haus ist komplett eingerichtet. Das Ferienhaus wird mit elektrischen Radiatoren beheizt. Zwei Terrassen und der Garten stehen Ihnen zur alleinigen Benutzung zur Verfügung und bietet viel Platz zum Erholen und Spielen.

Gestaltung: urlaubstraum.de

Merkmale und Hausausstattung

Auszeichnung
- Fahrradfreundlich
- Haustiere nicht gestattet
- Kinderfreundlich
- Nichtraucher
- Seniorenfreundlich

Außenbereich
- Garten
- Gartenmöbel
- Grillmöglichkeit
- Terrasse
- Terrassenmöbel

Küche / Haushalt
- Backofen
- Filterkaffeemaschine
- Gefrierfach
- Geschirrspüler
- Mikrowelle
- Waschmaschine

Lage
- Ruhig

Sanitär
- Föhn

Service
- Bettwäsche/Handtücher
- Endreinigung

Unterhaltung / Kommunik.
- CD-Player
- DVD-Player
- Flachbild-TV
- Radio
- Satelliten-TV

Raumaufteilung

2 Schlafräume
1 Wohn-/Esszimmer
1 Küchenzeile
1 Badezimmer mit Dusche
1 zusätzliches WC
1 Schlafraum (Kinder)

Bettenaufteilung

1 Einzelbett
1 Doppelbett
1 Etagenbett

Entfernungen, zirka:
zum Bäcker 2,1 km,
zur Einkaufsmöglichkeit 2,0 km,
zum Golfplatz 6,0 km,
zum Hafen 7,8 km,
zum Meer 200 m,
zum öffentl. Parkplatz 1,7 km,
zum ÖPNV 850 m,
zur Gaststätte 1,8 km,
zum Badestrand 200 m,
zum Wellenbad 7,8 km,
zum Ortszentrum 1,8 km

Preise und Konditionen

Preisberechnung

Hier gibt es nur eine Preisbeispieltabelle mit konkreten Endpreisen zu festgelegten Reisedaten (Anreise, Aufenthaltsdauer und Personenanzahl). Weitere konkrete Endpreise erhalten Sie im Internet bei Suchen nach freien Zeiträumen oder direkt bei uns.

Preisbeispiele für 10 Nächte und 4 Personen

Anreise	Preis	Zusatzinfo
20.03.2024	1.115,00 EUR	
19.06.2024	1.415,00 EUR	
08.09.2024	1.115,00 EUR	
31.10.2024	1.015,00 EUR	
24.12.2024	1.415,00 EUR	

Mindestmietdauer und An-/Abreisetage

von - bis	Mind.	An-/Abreisetage
20.03.24 - 19.06.24	5 Nächte	An/Ab: täglich
19.06.24 - 08.09.24	7 Nächte	An/Ab: täglich
08.09.24 - 31.10.24	5 Nächte	An/Ab: täglich
31.10.24 - 24.12.24	4 Nächte	An/Ab: täglich
24.12.24 - 05.01.25	7 Nächte	An/Ab: täglich

Kosten für optionale Zusatzleistungen

Art	Preis	Kommentar
Babyreisebett	15,00 EUR	pro Buchung/Aufenthalt

Irrtümer vorbehalten!

M+M Vermieterservice Mallmann-Grothe c/o Eigentümer
Jens-Jacob-Eschelstr. 19, 25938 Goting
Telefon +49 4681 3564, Telefax +49 4681 580137
E-Mail info@mallmann-foehr.de
http://www.mallmann-foehr.de

Ergänzungsseite

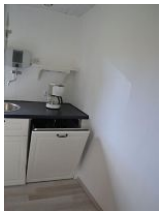

Gestaltung: urlaubstraum.de