# "Villa Aquamarina", Whg. 12

**für 2/3 Personen* - ca. 42m²**

* insgesamt für 3 Personen, bequem für 2 Erwachsene

**Seebad Ahlbeck**, Dünenstrasse 54

Hausansicht "Villa Aquamarina" von der Promenade

Die Unterkunft befindet sich im 1.OG.

1. Reihe, direkt an der Strandpromenade mit BALKON und FAHRSTUHL im Haus! Schönes geräumiges 2-Zimmer-Apartment mit geschmackvoller guter Ausstattung. Separates Schlafzimmer, Wohnzimmer mit Schlafcouch, Küchenbereich mit Essplatz, Duschbad, Balkon nach Westen mit Abendsonne. Die Wohnung verfügt über einen Tiefgaragen-Pkw-Stellplatz. In der Garage können auch Fahrräder und ähnliches untergestellt werden. Von der "Villa Aquamarina" aus können Sie das Ortszentrum und die bekannte Ahlbecker Seebrücke in ca. 3 Minuten zu Fuß erreichen. Zum Strand sind es 50 m.

Wohnraum

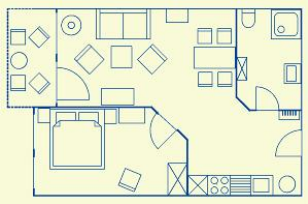

Wohnungsgrundriss

Blick in den Wohnraum

Küche

Gestaltung: urlaubstraum.de

## Preise und Konditionen

### Preisberechnung

Hier gibt es nur eine Preisbeispieltabelle mit konkreten Endpreisen zu festgelegten Reisedaten (Anreise, Aufenthaltsdauer und Personenanzahl). Weitere konkrete Endpreise erhalten Sie im Internet bei Suchen nach freien Zeiträumen oder direkt bei uns.

### Preisbeispiele für 3 Personen

| Anreise | Preis | Zusatzinfo |
|---|---|---|
| 23.03.2024 | 1.026,50 EUR | für 10 Nächte |
| 18.05.2024 | 1.116,50 EUR | für 10 Nächte |
| 22.06.2024 | 1.653,50 EUR | für 13 Nächte |
| 20.07.2024 | 1.842,50 EUR | für 14 Nächte |
| 11.08.2024 | 1.772,50 EUR | für 14 Nächte |
| 01.09.2024 | 1.116,50 EUR | für 10 Nächte |
| 15.09.2024 | 1.026,50 EUR | für 10 Nächte |
| 06.10.2024 | 906,50 EUR | für 10 Nächte |
| 20.12.2024 | 1.316,50 EUR | für 10 Nächte |
| 26.12.2024 | 1.346,50 EUR | für 10 Nächte |
| 06.01.2025 | 906,50 EUR | für 10 Nächte |
| 28.03.2025 | 1.026,50 EUR | für 10 Nächte |
| 12.04.2025 | 1.116,50 EUR | für 10 Nächte |
| 27.04.2025 | 1.026,50 EUR | für 10 Nächte |
| 24.05.2025 | 1.116,50 EUR | für 10 Nächte |
| 28.06.2025 | 1.772,50 EUR | für 14 Nächte |
| 19.07.2025 | 1.842,50 EUR | für 14 Nächte |
| 17.08.2025 | 1.772,50 EUR | für 14 Nächte |
| 07.09.2025 | 1.116,50 EUR | für 10 Nächte |
| 21.09.2025 | 1.026,50 EUR | für 10 Nächte |
| 05.10.2025 | 906,50 EUR | für 10 Nächte |
| 19.12.2025 | 1.311,50 EUR | für 10 Nächte |
| 26.12.2025 | 1.346,50 EUR | für 10 Nächte |

### Mindestmietdauer und An-/Abreisetage

| von - bis | Mind. | An-/Abreisetage |
|---|---|---|
| 23.03.24 - 18.05.24 | 5 Nächte | An/Ab: täglich |
| 18.05.24 - 22.06.24 | 7 Nächte | An/Ab: täglich |
| 22.06.24 - 20.07.24 | 13 Nächte | An/Ab: täglich |
| 20.07.24 - 01.09.24 | 14 Nächte | An/Ab: täglich |
| 01.09.24 - 20.12.24 | 7 Nächte | An/Ab: täglich |
| 20.12.24 - 26.12.24 | 5 Nächte | An/Ab: täglich |
| 26.12.24 - 06.01.25 | 7 Nächte | An/Ab: täglich |
| 06.01.25 - 28.03.25 | 4 Nächte | An/Ab: täglich |
| 28.03.25 - 27.04.25 | 5 Nächte | An/Ab: täglich |
| 27.04.25 - 28.06.25 | 7 Nächte | An/Ab: täglich |

### Kosten für optionale Zusatzleistungen

| Art | Preis | Kommentar |
|---|---|---|
| Kinderhochstuhl | - | Kinderhochstühle sind nur in begrenzter Anzahl vorhanden (bitte vorher Absprache, ob verfügbar) |
| Kleinkinderbett | 3,00 EUR | pro Nacht, Kinderreisebetten sind nur in begrenzter Anzahl vorhanden (bitte vorher Absprache, ob verfügbar) |
| Strandkorb | 9,50 EUR | pro Nacht, In begrenzter Anzahl vorhanden, mit Wohnung buchbar! Standort Strandübergang Bismarckstraße! |
| W-LAN-Zugang pro Gerät (Ticket) | 1,50 EUR | pro Nacht, und pro Gerät (z.B. kostet der Internetzugang für 1 Smartphone und 1 Laptop insg. 3 Euro pro Tag) |
| Frühstück (Buffet, Preis pro Pers.+Tag) | 18,00 EUR | pro Nacht, Frühstücksbuffet im Aparthotel garni "Villa Lea", Kurstrasse 10 (solange Plätze frei) |

Irrtümer vorbehalten!

MARC EHLENBRÖKER
FERIENWOHNUNGEN

*Pöstenweg 16, 32657 Lemgo*
*Telefon +49 5261 927001*
*Telefax +49 5261 927004*
*E-Mail info@ferienwohnungen-usedom.de*
*http://www.ferienwohnungen-usedom.de*

# Ergänzungsseite

Essplatz

Duschbad

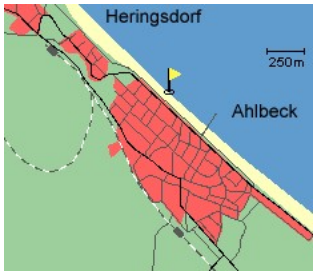


Entfernungen, zirka: zur Autobahn 65 km, zum Bäcker 400 m,
zum Bahnhof 1,5 km, zur Einkaufsmöglichkeit 400 m,
zum Flughafen 12 km, zum Flugplatz 12 km,
zum Golfplatz 4,5 km, zum Hafen 12 km, zum Meer 80 m,
zum Badestrand 30 m, zum See 4,5 km, zum Ortszentrum 250 m

## Merkmale und Hausausstattung

**Auszeichnung**
- Familienfreundlich
- Kinderfreundlich
- Nichtraucher
- Seniorenfreundlich

**Außenbereich**
- Balkon
- Balkonmöbel
- Garage
- Garten/Liegewiese (gemeinsch.)
- Unterstellmögl. für Fahrräder

**Kinder**
- Kinderhochstuhl
- Kleinkinderbett*

**Komfort / Behaglichkeit**
- Fahrstuhl

**Küche / Haushalt**
- Geschirrspüler
- Mikrowelle
- Wäschetrockner (gemeinsch.)*
- Waschmaschine (gemeinsch.)*

**Lage**
- Ruhig

**Service**
- Bettwäsche/Handtücher
- Endreinigung

**Unterhaltung / Kommunik.**
- CD-Player
- Flachbild-TV
- WLAN-Zugang*

**Wellness / Fitness**
- Sauna (gemeinsch.)*

*mit Extrakosten verbunden

## Raumaufteilung

1 Schlafraum
1 Wohnraum
1 Küchenzeile
1 Badezimmer mit Dusche

## Bettenaufteilung

1 Doppelbett
1 Couchliege

Gestaltung: urlaubstraum.de